

令和7年3月14日

一般社団法人 大阪府トラック協会
海上コンテナ部会殿

株式会社辰巳商会
南港・夢洲コンテナターミナル
所長 寺本晃也

大阪・関西万博開催期間中(開幕直後)における
ゲートオープン時間延長事業の対応について

拝啓 時下、ますますご清祥のこととお喜び申し上げます。

さて、大阪・関西万博開催期間中(開幕直後)のゲートオープン時間延長事業
における弊社対応を別紙にてお知らせいたします。

なお、車両動線については変更ございません。

敬具

別紙 計5枚

1. ゲートオープン時間延長事業案内 (南港C-1、南港C-2/4コンテナターミナル)
2. ゲートオープン時間延長事業案内 (夢洲C-11コンテナターミナル)
3. コンテナターミナル車両動線 (南港C-1コンテナターミナル)
4. コンテナターミナル車両動線 (南港C-2/4コンテナターミナル)
5. コンテナターミナル車両動線(夢洲C-11コンテナターミナル)

大阪・関西万博開催期間中(開幕直後)におけるゲートオープン時間延長事業

対象CY (株)辰巳商会 南港C-1、南港C-2/4
 対象期間 2025年 4月14日(月)から5月10日(土)まで(日曜・祝日を除く)

空バン返却 ■時間帯 : 早朝=07:30~08:30、昼=11:30~13:00(土曜昼を除く)
 ■ゲート : 通常空返却ゲート、1レーン
 (南港C-1については、OOCL空返却ゲート1レーンを併用)

実輸入搬出 ■時間帯 : 早朝=07:30~08:30(昼通しの実施はなし)
 ■ゲート : 通常引取り受付1レーン(予約20台以上の場合、レーン追加)
 ■対象コンテナ : ドライコンテナのみ
 (危険物コンテナ、冷凍コンテナ、特殊コンテナは対象外)
 ■早朝引取条件 : ① 下表の締切日時までに、事前予約が必要(当日受付不可)
 ② 予約は、下記窓口へFAX送信(受付完了後、FAX返信します)
 ③ 事前予約に対して、当日早朝時間帯に引き取られない場合は、以後、該当業者の予約は受け付けません
 ■備考 : 必要に応じ、事前に構内マーシャリングを行います

実輸入搬出日	月	予約締切日時
4月14日	月	4月12日 12:00
4月15日	火	4月14日 15:00
4月16日	水	4月15日 15:00
4月17日	木	4月16日 15:00
4月18日	金	4月17日 15:00
4月19日	土	4月18日 15:00
4月20日	日	休み
4月21日	月	4月19日 12:00
4月22日	火	4月21日 15:00
4月23日	水	4月22日 15:00
4月24日	木	4月23日 15:00
4月25日	金	4月24日 15:00
4月26日	土	4月25日 15:00
4月27日	日	休み

実輸入搬出日	月	予約締切日時
4月28日	月	4月26日 12:00
4月29日	火	休み
4月30日	水	4月28日 15:00
5月1日	木	4月30日 15:00
5月2日	金	5月1日 15:00
5月3日	土	休み
5月4日	日	休み
5月5日	月	休み
5月6日	火	休み
5月7日	水	5月2日 15:00
5月8日	木	5月7日 15:00
5月9日	金	5月8日 15:00
5月10日	土	5月9日 15:00

進入方法	空返却	実搬出(予約コンテナ分)
南港C-1	通常どおり	通常並びを追い越しゲートまで (ただし、予約なし分で追越進入があった場合、通常列最後尾に並び直しとなります)
南港C-2/4	通常どおり	C-4ゲート前待機場場に予約専用レーン設置 (ただし、予約なし分で予約専用レーン進入があった場合、通常列最後尾に並び直しとなります)

担当窓口 (株)辰巳商会 南港C-1、南港C-2/4 担当者：山下、松本、阪本
 TEL：06-6612-3152、FAX：06-6612-5350

大阪・関西万博開催期間中(開幕直後)におけるゲートオープン時間延長事業

対象CY (株)辰巳商会 夢洲C-11

対象期間 2025年4月14日(月)から5月10日(土)まで(日曜・祝日を除く)

空バン返却 ■時間帯 : 早朝=08:00~08:30、昼=11:30~13:00(土曜昼を除く)
■ゲート : 早朝は通常同様、昼は1レーン運用

その他種別 ■時間帯 : 早朝=08:00~08:30(昼通しの実施はなし)
■対象作業 : 実搬出、実搬入、空搬出
■ゲート : 通常同様

進入方法	空返却
夢洲C-11	車両待機場Aに空返却専用レーン設置 ゲート前待機場は現行空返却列へ (なお、当該期間中、車両待機場A出口からゲート前待機場への並びは、通常並びの左側をご利用ください)

担当窓口 (株)辰巳商会 夢洲C-11 担当者: 樫本、藤原
TEL: 06-6468-5201

【南港C-1車両動線】

※全種別、通常の車両動線に変わりございません。

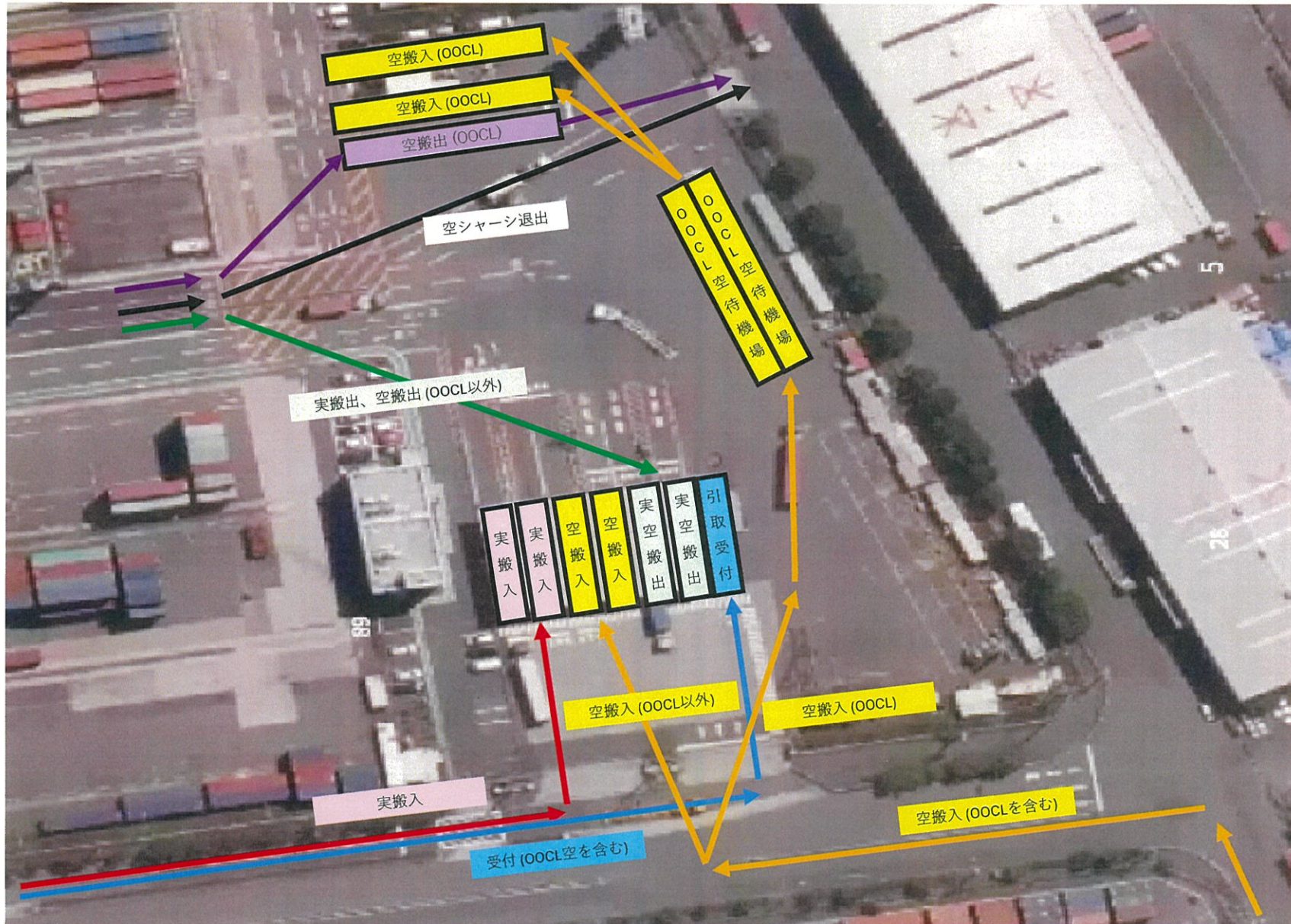

【南港C-2/4車両動線】

※全種別、通常の車両動線に変わりございません。

《C-4、引取受付・実搬入》



《C-2、空搬入》



※全種別、通常の車両動線に変わりございません。

① 夢洲コンテナ車両動線の変更について (DICT搬出車両・実入搬入車両・空返却車両)

夢洲において、次のとおりコンテナ車両の車両動線を変更します。
関係者の皆様のご理解、ご協力をよろしくお願いします。

- 動線変更日：**令和7年2月3日(月)より変更**
- 場 所：夢洲（大阪市此花区夢洲東）
- 対象車両：DICT搬出車両・実入搬入車両・空返却車両
※エバーグリーン（辰巳）搬出入車両は変更なし

変更後：夢洲コンテナ車両動線



【DICT空返却車両】

変更前：車両待機場B、C11ゲート
変更後：車両待機場A、C12ゲート

【DICT搬出車両】

変更前：車両待機場A、C10ゲート
変更後：車両待機場B・C※、C10ゲート
※待機場Cは、待機場B満車時に使用

【DICT実入搬入車両】

変更前：車両待機場C、C10ゲート
変更後：車両待機場の使用なし、C12ゲート

【エバーグリーン(辰巳)搬出入車両】

変更なし：車両待機場A、C11ゲート

【問い合わせ先】

大阪港湾局計画整備部振興課
(電話：06-6615-7767)

※車両待機場Aが満車となった場合

には、最後尾車両は、**【右面】の動線**
にて車両待機場へ進入してください。

車両待機場Aが満車の場合の車両動線



【注記】

道路上（幹線道路とターミナル背後道路）でエバーグリーン(辰巳)とDICTへ向かうコンテナ車両が、同一車線での混在（順番待ち）を避けるために、**車両待機場Aが満車となった場合は、**
※【DICT空返却車両】は、幹線道路側から車両待機場Aへ進入
※【エバーグリーン(辰巳)搬出入車両】は、ターミナル背後道路側から車両待機場Aへ進入をお願いします。

【参考】変更前：令和7年2月1日(土)まで

